



**23 & 24  
AVRIL  
2026**

PLACE DE LA BOURSE  
BORDEAUX

**JARCA**

JOURNÉES D'ANESTHÉSIE  
RÉANIMATION CHIRURGICALE  
D'AQUITAINE

PROGRAMME INTERACTIF





Je Scanne les QR codes disponibles un peu partout lors du congrès pour accéder à la dernière version du Programme en PDF

Mon programme est 100% navigable ! Je clique sur les liens pour aller sur la page souhaitée.



Je commence ICI

# JARCA

JOURNÉES D'ANESTHÉSIE  
RÉANIMATION CHIRURGICALE  
D'AQUITAINE

ZÉR   
PAPIER

Les JARCA 2026 s'engagent pour la planète !

Durant cette nouvelle édition, aucun programme au format papier ne sera imprimé. Vous pourrez directement retrouver votre programme sur votre smartphone ou tablette.



LE MOT DE LA PRÉSIDENTE

SYNOPSIS CONGRÈS

**23** **24**  
J E U D I V E N D R E D I

ACCÈS PAR THÈMES

**MED**  
CONFÉRENCES  
**MED**

**MED**  
ATELIERS  
**MED**

**PARA**  
CONFÉRENCES  
**MED**

**PARA**  
ATELIERS  
**MED**

LES ESPACES

COMMENT VENIR ?

LE COMITÉ D'ORGANISATION

NOS PARTENAIRES OFFICIELS

MENTIONS LÉGALES



# JARCA

JOURNÉES D'ANESTHÉSIE  
RÉANIMATION CHIRURGICALE  
D'AQUITAINE

Cher(es) collègues, Cher(es) ami(es),  
Mesdames, Messieurs,

L'édition 2026 des JARCA marque un véritable renouveau ! C'est avec un immense plaisir que nous vous accueillons autour d'une équipe renouvelée, d'un format repensé et dans un nouveau cadre au cœur de Bordeaux.

Ce renouveau est l'occasion de rendre un hommage tout particulier au Professeur François Sztark. Initiateur et figure de proue de cet événement, il a su en faire, au fil des années, le rendez-vous incontournable de l'anesthésie-réanimation en Nouvelle-Aquitaine. C'est avec fierté et responsabilité que nous reprenons aujourd'hui le flambeau qu'il nous a transmis.

Notre congrès propose cette année un format optimisé sur une journée et demie. Entre sessions thématiques, ateliers pratiques et symposiums, nous avons conçu pour vous un espace d'échange privilégié, favorisant la proximité et le partage d'expérience pour l'ensemble des soignants de notre spécialité.

Nous tenons à remercier chaleureusement :

- Les comités d'organisation et scientifiques pour la qualité exceptionnelle de ce programme.
- Les experts et conférenciers qui nous font l'honneur de partager leur savoir.
- Nos partenaires, dont le soutien indéfectible est le moteur de cet événement. Je vous invite chaleureusement à aller à leur rencontre dans l'espace d'exposition.

Retrouvez les moments forts et les actualités du congrès sur notre site :

Nous vous souhaitons à toutes et à tous un excellent congrès 2026, alliant la rigueur de nos échanges à la douceur de l'accueil bordelais !

Pr Karine Nouette-Gaulain  
Présidente des JARCA



AMPHITHÉÂTRE  
JEAN TOUTON 

SALON  
GABRIEL **1**

FOYER  
GARONNE **2**

FOYER  
GARONNE **3**

**MED**  
CONFÉRENCES  
**MED**

**PARA**  
CONFÉRENCES  
**MED**

**PARA**  
ATELIERS  
**MED**

## ACCUEIL CAFE

PRISE EN CHARGE PÉRI  
OPÉATOIRE DU PATIENT  
"TRIPLE A" : ADDICTIONS,  
ALGIE ET AGITATION

IMPLÉMENTATION DE LA  
PONCTION VEINEUSE  
ÉCHOGUIDÉE : DE LA  
FORMATION À LA  
PRATIQUE EN UNITÉ

MONTAGE MACHINE  
HÉMOFILTRATION GUIDÉE  
PAR CASQUE DE RÉALITÉ  
VIRTUELLE

ARRET CARDIO-  
RESPIRATOIRE

AMBULATOIRE ET  
PROTHÈSE TOTALE DU  
GENOU : "DOCTEUR, JE  
VAIS AVOIR MAL ?"

SOINS ET SURVEILLANCE  
DE LA TRACHÉOTOMIE AU  
QUOTIDIEN

MONTAGE MACHINE HÉMO  
FILTRATION GUIDÉE PAR  
LE CASQUE DE RÉALITÉ  
VIRTUELLE

ARRET CARDIO-  
RESPIRATOIRE

## PAUSE CAFE & RENCONTRE AVEC NOS PARTENAIRES (EXPOSITION)

MÉDECINE PÉRI  
OPÉATOIRE EN  
NOUVELLE AQUITAINE  
  
(PARTENARIAT AVEC LA  
SFAR)

L'ÉCO-SOIN EN  
ANESTHÉSIE  
RÉANIMATION : UN LEVIER  
DE COHÉSION POUR UNE  
UNITÉ DURABLE ET  
RESPONSABLE

AUSCULTATION  
PULMONAIRE

MISE EN ROUTE  
OXYGÉNOTHÉRAPIE HAUT  
DÉBIT (OHD)

SYMPOSIUM  
GRUNENTHAL  
  
PRÉVENIR LA  
CHRONICISATION :  
ENJEUX ET STRATÉGIES  
FACE AUX DOULEURS  
TRANSITIONNELLES

ETHIQUE EN  
RÉANIMATION :  
PRINCIPIES ET ASPECT  
JURIDIQUE

AUSCULTATION  
PULMONAIRE

MISE EN ROUTE  
OXYGÉNOTHÉRAPIE HAUT  
DÉBIT (OHD)

## PAUSE REPAS & RENCONTRE AVEC NOS PARTENAIRES (EXPOSITION)

PARCOURS DU PATIENT  
PORTEUR D'UN RAC  
SERRÉ EN CHIRURGIE  
NON CARDIAQUE :  
L'EFFICACITÉ DE LA  
HEART TEAM

MINI TABLE RONDE  
  
LA RÉHABILITATION  
PRÉCOCE EN  
RÉANIMATION : QUELS  
LEVIERS POUR L'ÉQUIPE  
SOIGNANTE ?

ASPIRATION BRONCHIQUE

VOIES VEINEUSES  
ECHOGUIDÉES

PARCOURS DU PATIENT  
AVEC ÉTAT RESPIRATOIRE  
DÉSÉQUILIBRÉ

MINI TABLE RONDE  
  
TECHNIQUES ET  
STRATÉGIES DE  
DÉSENCOMBREMMENT  
BRONCHIQUE EN  
RÉANIMATION

ASPIRATION BRONCHIQUE

VOIES VEINEUSES  
ECHOGUIDÉES

## PAUSE CAFE & RENCONTRE AVEC NOS PARTENAIRES (EXPOSITION)

LES NOUVEAUX  
STANDARDS DE LA PRISE  
EN CHARGE DU PATIENT  
DIABÉTIQUE

"SOS, J'AI BESOIN  
D'OXYGÈNE" : GESTION DE  
L'HYPOXÉMIE SÉVÈRE

INTUBATION DIFFICILE

GESTION DE LA  
TRACHEOTOMIE

ROUGE C'EST ROUTE EN  
OBSTÉTRIQUE

(VIDÉO-SIMULATION)

INTUBATION DIFFICILE

GESTION DE LA  
TRACHEOTOMIE

## SOIRÉE OFFICIELLE & RENCONTRE AVEC NOS PARTENAIRES



SALLE  
GARONNE 1

MED  
ATELIERS  
MED

SALLE  
GARONNE 2

MED  
ATELIERS  
MED

FOYER  
GARONNE 2

MED  
ATELIERS  
MED

FOYER  
GARONNE 3

MED  
ATELIERS  
MED

## ACCUEIL CAFE & RENCONTRE AVEC NOS PARTENAIRES (EXPOSITION)

INTUBATION DIFFICILE

ECHO-REPÉRAGE POUR  
BLOC NERVEUX  
PÉRIPHÉRIQUE

MONITORAGE  
HÉMODYNAMIQUE PER  
OPÉRATOIRE

MONITORAGE DE  
L'ANALGÉSIE

INTUBATION DIFFICILE

ECHOGRAPHIE  
GASTRIQUE

MONITORAGE  
HÉMODYNAMIQUE PER  
OPÉRATOIRE

MONITORAGE DE  
L'ANALGÉSIE

## PAUSE CAFE & RENCONTRE AVEC NOS PARTENAIRES (EXPOSITION)

SIMULATION EN  
VENTILATION SIMVA

ECHOGRAPHIE  
PLEURO-PULMONAIRE

RÉCUPÉRATION  
PÉRIOPÉRATOIRE DES  
CELLULES SANGUINES

CATHÉTER INTRA  
OSSEUX  
(ADULTE & ENFANT)

ECHO-REPÉRAGE POUR  
ANESTHÉSIE  
PÉRIDURALE

RÉCUPÉRATION  
PÉRIOPÉRATOIRE DES  
CELLULES SANGUINES

CATHÉTER INTRA  
OSSEUX  
(ADULTE & ENFANT)



## PRISE EN CHARGE PÉRI-OPÉRATOIRE DU PATIENT "TRIPLE A" : ADDICTIONS, ALGIE ET AGITATION

MODÉRATEURS : DR ELISE LANGOUET, DR N. TAFER ET PR FRANÇOIS SZTARK

08:45

Cas Clinique

DESAR / AJAR

ECT : court, cadré, efficace

Dr Jean Claude  
PAUCHARD

Clinique Aguilera

Agents récréatifs et Cannabis/cocaïne/N<sub>2</sub>O : risques  
cachés, réflexes clés

Dr François BANNIER

CHG Bayonne

Alcool : dépister, prévenir, sécuriser

Dr Amélie LASSERRE

Chu de Bordeaux

Douleur chronique : sortir du piège « opioïdes »

Pr Philippe RICHEBÉ

Polyclinique  
Bordeaux Nord

Enfant agité : alliance parents-équipe-  
environnement

Dr Valérie MEYRIEUX  
M. Éric PETERS (IADE)

CHU de  
Bordeaux

09:40

Table Ronde

## AMBULATOIRE ET PROTHÈSE TOTALE DU GENOU : "DOCTEUR, JE VAIS AVOIR MAL ?"

MODÉRATEUR : DR CÉCILE DEGRYSE / DR DIDIER MICHEL

09:45

Cas Clinique

AJAR

Pourquoi le genou est pourvoyeur de douleur  
neuropathique ?

Dr Matthias HERTELEER

CHRU Lille

Thromboprophylaxie pour un parcours innovant

Dr Damien EDOUARD

Clinique du Sport  
à Mérignac

Quel bloc ALR pour le genou pour les 24H  
postopératoires ?

Dr Didier MICHEL

CHU de  
Bordeaux

Quelle stratégie de mobilisation en postopératoire  
immédiat ?

M.LAHARY Pierre

CHU de  
Bordeaux

Comment je gère la douleur de la PTG en MPO sur  
les 24 premières heures ?

Dr François MEGRET

Clinique Saint  
Martin

10:40

Table Ronde

10:45  
11:10

PAUSE & RENCONTRE AVEC NOS PARTENAIRES (EXPOSITION)



**23**  
J E U D I

## MÉDECINE PÉRIOPÉRATOIRE EN NOUVELLE AQUITAINE

PARTENARIAT AVEC LA SFAR

MODÉRATEUR : DR HUGUES DE COURSON ET PR KARINE NOUETTE-GAULAIN

11:10

Cas Clinique

DESAR

Parcours urgences : SOS lumbago

Dr Cédric CARRIÉ

CHU de  
Bordeaux

Risque allergique en anesthésie : pièges en  
consultation et reflexes préopératoires

Dr Christelle PELLERIN

CHU de  
Bordeaux

Douleur interventionnelle : de la pratique clinique au  
réseau d'experts

Dr Claude-Charles  
BALICK WEBER

Fondation  
Bagatelle

RAAC & PBM: Généraliser le PBM : comment faire?

Dr Olivier RONTES

CHU Toulouse

Oncologie : coordonner un parcours sous  
contraintes

Dr Yves ASENCIO

Institut Bergonié

Réhabilitation : coopération entre l'AR MPO, le  
service de soins médicaux de réadaptation et le  
centre de lutte contre le cancer

Dr Jean Pierre GÉKIERE  
Dr Malaurie PENE

Institut Bergonié  
SMR de Cenon

Pédiatrie : douleur, anxiété, adhésion ; le trio  
gagnant

Dr Hélène BATOZ  
Mme Mathilde RAVAILHE  
(IADE)

CHU de  
Bordeaux

Consultation post-réa : la visite qui change la suite

Pr Jean Michel  
CONSTANTIN

Hôpital Pitié-  
Salpêtrière Paris

12:35

Table ronde : Venez avec vos succès de MPO !

## SYMPOSIUM : PRÉVENIR LA CHRONICISATION : ENJEUX ET STRATÉGIES FACE AUX DOULEURS TRANSITIONNELLES.

12:40

EN PARTENARIAT AVEC :



Dr BELBACHIR

13:10

Dr LASSERRE

13:10

PAUSE REPAS & RENCONTRE AVEC NOS PARTENAIRES (EXPOSITION)

14:00



**23**  
J E U D I

## PARCOURS DU PATIENT PORTEUR D'UN RAC SERRÉ EN CHIRURGIE NON CARDIAQUE : L'EFFICIENCE DE LA HEART TEAM

MODÉRATEUR : PR A. OUATTARA ET DR LIONEL LEROUX

14:15

Cas Clinique

AJAR

Quel bilan cardiologique à initier ?

Dr Marie HEBERT

Polyclinique  
Bordeaux Nord

Quel traitement envisager en 2026 : rien, la  
cardiologie interventionnelle ou la chirurgie ?

Dr Lionel LEROUX

CHU de  
Bordeaux

Quelles considérations physiopathologiques et  
anesthésiques pour une prise en charge  
peropératoire ?

Pr Marc Olivier FISCHER

Clinique Saint  
Augustin

Période postopératoire : quelle unité de soins, pour  
quels risques ?

Dr Antoine BEURTON

CHU de  
Bordeaux

La RAAC en chirurgie cardiaque : un standard de  
soins multidisciplinaire ?

Mme E. ROBERT (IDE)  
Mme L. FAURE (AS)  
Mme C. DANG (IDE)  
Mme A. DESECHALLIERS  
(Kiné)

CHU de  
Bordeaux

15:10

Table Ronde

## PARCOURS DU PATIENT AVEC ÉTAT RESPIRATOIRE DÉSÉQUILIBRÉ

MODÉRATEUR : DR BENJAMIN RÉPUSSEAU / DR ANTOINE DEWITTE

15:15

Cas clinique

DESAR

L'induction de la BPCO décompensée, drogues et  
réveil, ce qu'on évite.

Dr Hugues de COURSON

CHU de  
Bordeaux

Les TIPS de la VNI et de la ventilation invasive sur  
simulateur de ventilation.

Pr Hadrien ROZÉ

CH de la Côte  
Basque

L'interaction cœur poumon de la BPCO sévère, les  
points clés.

Pr Jean Michel  
CONSTANTIN

Hôpital Pitié-  
Salpêtrière Paris

Place de la kiné périopératoire

Mme Anne FREYNET  
(KINE)

CHU de  
Bordeaux

Gestion de la douleur Post-Opératoire

Dr Clément BOISSELIER

CHU de  
Bordeaux

16:10

Table Ronde

13:10

14:00

PAUSE & RENCONTRE AVEC NOS PARTENAIRES (EXPOSITION)



**23**  
**J E U D I**

## LES NOUVEAUX STANDARDS DE LA PRISE EN CHARGE PÉRI-OPÉRATOIRE DU PATIENT DIABÉTIQUE

MODÉRATEUR: PR OLIVIER JOANNES BOYAU, DR G. CHEISSON, DR A. BEURTON

16:45	Cas Clinique	AJAR	
	Modalités d'arrêt, du relais et de la reprise des traitements anti-diabétiques pour chirurgie mineure	Dr Gaelle CHEISSON	Hôpital Bicêtre Paris
	Gestion périopératoire de la pompe à insuline	Pr Bogdan CATARGI	CHU de Bordeaux
	Considérations en anesthésie-réanimation du traitement par la metformine, les analogues des GLP-1 et les inhibiteurs des cotransporteurs sodium-glucose de type 2 (iSGLT2)	Pr Alexandre OUATTARA	CHU de Bordeaux
	Validité des Capteurs de Mesure du Glucose (MCG) interstitiel en postopératoire de chirurgie cardiaque chez les patients diabétiques	M. Lucas MARTIN (IDE)	CHU de Bordeaux
17:45	Table Ronde		

## ROUGE C'EST ROUGE EN OBSTÉTRIQUE

MODÉRATEUR : DR MARYLINE BORDES-DEMOLIS, PR PATRICK DE BIASI, DR LAURENCE SALTEL

17:45	Cas Clinique interne	AJAR	
	Péridurale déambulatoire	Dr Julie RIVALAN	CH Arcachon
	Insuffisance d'analgésie en per partum	Dr Manon THOUROT	CHG de Pau
	Césarienne en extrême urgence : QETAL ou AG	Dr Thomas LECHAT	CHU de Bordeaux
	La check List pour la césarienne en extrême urgence	Dr Aurélie San MIGUEL	CHU de Bordeaux CHU de Bordeaux
	Échographie gastrique en obstétrique	Pr Lionel BOUVET	Hospices civils de Lyon
18:45	Table Ronde		

19:00 **SOIRÉE OFFICIELLE & RENCONTRE AVEC NOS PARTENAIRES**



**23**  
J E U D I



## IMPLÉMENTATION DE LA PONCTION VEINEUSE ÉCHOGUIDÉE : DE LA FORMATION À LA PRATIQUE EN UNITÉ

MME CÉLINE RIGOUS-LEMERCIER / MME VÉRONIQUE FRANCK

08:45

Echographie et accès vasculaire : cadre réglementaire et recommandations

M. Emmanuel BARBE  
(Cadre Junior IADE)

Ponction veineuse échoguidée par les IADE : état des lieux au CHU de Bordeaux

Mme Frédérique ROUSSEAU (IADE)

Evaluation et stratégies : l'arbre décisionnel au cœur d'une pratique raisonnée

Mme Isabelle MACQUER (IADE)

Rappels sur l'anatomie

Mme Laurence GAUTIER (IADE) &  
Mme Marie PUGLISI (IADE)

Les grands principes de l'écho-repérage

Mme Laurence GAUTIER (IADE) &  
Mme Marie PUGLISI (IADE)

Retour d'expérience : valorisation de l'expertise IADE au bénéfice des secteurs de soins

Mme Marie PUGLISI (IADE)

10:25

Temps d'échange

## SOINS ET SURVEILLANCE DE LA TRACHÉOTOMIE AU QUOTIDIEN

MME VÉRONIQUE FRANCK/MME ISABELLE FOURCADE

10:20

Aspiration

M. Mathis MOREL (IDE)

Nettoyage canules

Signes d'alerte

M. Thomas REGINAULT (Kiné)

10:50

Temps d'échange

10:45  
11:10

PAUSE & RENCONTRE AVEC NOS PARTENAIRES (EXPOSITION)



# 23 J E U D I



## L'ÉCO-SOIN EN ANESTHÉSIE-RÉANIMATION : UN LEVIER DE COHÉSION POUR UNE UNITÉ DURABLE ET RESPONSABLE

MME VÉRONIQUE FRANCK/DR MARYLINE BORDES-DEMOLIS

11:10

L'éco soin dans l'établissement  
L'éco soin en Anesthésie-Réanimation : vision du MAR

Mme Véronique FRANCK (CSS)  
Dr Maryline BORDES-DEMOLIS

Unité durable en anesthésie (bloc Maternité)

Dr Maryline BORDES-DEMOLIS  
Mme Stéphanie MAQUIGNON-  
GAUTIER (IADE)  
M. Simon HALGAND  
(IDE Aide encadrement BO)

Unité durable en soins critiques (Réa cardio)

Mme Charline BENOIST (IDE)  
Dr Gaspard CADIER

RETEX Déchets Issus des Médicaments - DIMED (PT3  
Tripode)

Mme Amandine SERF (IADE)

12:05

Temps d'échange

## ETHIQUE EN RÉANIMATION : PRINCIPISME ET ASPECT JURIDIQUE

MME EMMANUELLE BERTEAU/ DR H. DE COURSON/MME ANNE LAURE DUBOURG

12:10

Points clefs juridiques en éthique

Mme Anne FREYNET (Kiné)  
Mme Emma VUAGNOUX (IDE)  
Dr Julien ROGIER

Présentation de cas cliniques relevant d'une prise en charge éthique

13:10

Temps d'échange

13:10

14:00

PAUSE REPAS & RENCONTRE AVEC NOS PARTENAIRES (EXPOSITION)

## MINI TABLE RONDE : LA RÉHABILITATION PRÉCOCE EN RÉANIMATION : QUELS LEVIERS POUR L'ÉQUIPE SOIGNANTE ?

MME C. RIGOUS-LEMERCIER/ MME ISABELLE FOURCADE

14:15

Point de vue de l'IDE (Réa Magellan)

Mme Christelle MARTIAL (IDE)

Point de vue du Kinésithérapeute

M. Pablo FERNANDEZ-DIAZ (Kiné)

Point de vue de l'AS (Réa Magellan)

Mme Elisa RODRIGUES AMORIM (AS)

15:10

Point de vue de l'Anesthésiste-réanimateur

Dr Simon MONZIOLS



SALLE  
GABRIEL 1



JOURNÉES D'ANESTHÉSIE  
RÉANIMATION CHIRURGICALE  
D'AQUITAINE

## MINI TABLE RONDE : TECHNIQUES ET STRATÉGIES DE DÉSENCOMBREMMENT BRONCHIQUE EN RÉANIMATION

MME VÉRONIQUE FRANCK / MME ANNE-LAURE DUBOURG / MME ISABELLE FOURCADE

15:15



Désencombrement chez patient I/V  
Désencombrement post extubation

M. Loïc CASTRO (IDE)  
M. Paul GILLAIZEAU (Kiné)  
M. Maxime BURGAIN (IDE)

16:10

Temps d'échange

16:15

16:45

PAUSE & RENCONTRE AVEC NOS PARTENAIRES (EXPOSITION)

## "SOS, J'AI BESOIN D'OXYGÈNE" : GESTION DE L'HYPOXÉMIE SÉVÈRE (VIDÉO-SIMULATION)

MME FOURCADE ISABELLE

16:45



Débriefing sur l'aspect relationnel et sur les points  
clefs de l'utilisation de la VNI

Mme Anne FREYNET (Kiné)  
M. Pierre GRANDET (CS rééducateur)

Débriefing sur l'aspect relationnel et sur les points  
clefs de la mise en place de l'OHD

Mme Anne FREYNET (Kiné)  
M. Pierre GRANDET (CS rééducateur)

18:15

Temps d'échange

19:00

SOIRÉE OFFICIELLE & RENCONTRE AVEC NOS PARTENAIRES



# 23 J E U D I

FOYER  
GARONNE **2** 

08:45

**MONTAGE MACHINE  
HEMOFILTRATION GUIDEE PAR  
CASQUE DE REALITE VIRTUELLE**

EN PARTENARIAT AVEC

**Vantive**

09:40

09:45

**MONTAGE MACHINE  
HEMOFILTRATION GUIDEE PAR  
CASQUE DE REALITE VIRTUELLE**

EN PARTENARIAT AVEC

**Vantive**

10:40

RÉFÉRENT(ES) :

**MME CÉLINE RIGOUS-LEMERCIER**

INTERVENANTS:

**MME MARION PEYRUSEIGT (IADE)**

**MME VALENTINE ZANINETTI (IDE)**

**MME ANN-JULIE GUIRAUTE (IDE)**

RÉFÉRENT(ES) :

**MME CÉLINE RIGOUS-LEMERCIER**

INTERVENANTS:

**MME MARION PEYRUSEIGT (IADE)**

**MME VALENTINE ZANINETTI (IDE)**

**MME ANN-JULIE GUIRAUTE (IDE)**

## PAUSE & RENCONTRE AVEC NOS PARTENAIRES

11:10

**AUSCULTATION PULMONAIRE  
BASE EN AUSCULTATION PULMONAIRE  
RONCHI-SIBILLANTS-CRÉPITANTS-MURMURE  
VÉSICULAIRE : REPÉRER UN BRUIT ET SON  
INTERPRÉTATION**

RÉFÉRENT(ES) :

**MME ISABELLE FOURCADE**

INTERVENANTS:

**M. MAXIME BIDAULT (KINÉ)**

**M. PIERRE GRANDET (KINÉ)**

12:05

12:10

**AUSCULTATION PULMONAIRE  
BASE EN AUSCULTATION PULMONAIRE  
RONCHI-SIBILLANTS-CRÉPITANTS-MURMURE  
VÉSICULAIRE : REPÉRER UN BRUIT ET SON  
INTERPRÉTATION**

RÉFÉRENT(ES) :

**MME ISABELLE FOURCADE**

INTERVENANTS:

**M. MAXIME BIDAULT (KINÉ)**

**M. PIERRE GRANDET (KINÉ)**

13:05

## PAUSE REPAS & RENCONTRE AVEC NOS PARTENAIRES



**23**  
**J E U D I**

14:15



## ASPIRATION BRONCHIQUE

### RÉFÉRENT(ES) :

MME CÉLINE RIGOUS-LEMERCIER  
MME VÉRONIQUE FRANCK  
MME ANNE-LAURE DUBOURG

### INTERVENANTS:

MME ISABELLE FOSSAT-BELAUD (IADE)  
MME CHARLINE BENOIST (IDE)

15:10

15:15



## ASPIRATION BRONCHIQUE

### RÉFÉRENT(ES) :

MME CÉLINE RIGOUS-LEMERCIER  
MME VÉRONIQUE FRANCK  
MME ANNE-LAURE DUBOURG

### INTERVENANTS:

MME ISABELLE FOSSAT-BELAUD (IADE)  
MME CHARLINE BENOIST (IDE)

16:10

## PAUSE & RENCONTRE AVEC NOS PARTENAIRES

16:45



## INTUBATION DIFFICILE

### RÉFÉRENT(ES) :

MME ANNE-LAURE DUBOURG

### INTERVENANTS:

DR MATHIEU DUMONT  
MME DANIELLE ASTIER (IADE)  
MME SANDRA CHAVAROCHE (IADE)

17:40

17:45



## INTUBATION DIFFICILE

### RÉFÉRENT(ES) :

MME ANNE-LAURE DUBOURG

### INTERVENANTS:

DR MATHIEU DUMONT  
MME DANIELLE ASTIER (IADE)  
MME SANDRA CHAVAROCHE (IADE)

18:40

## SOIRÉE OFFICIELLE & RENCONTRE AVEC NOS PARTENAIRES



**23**  
J E U D I

FOYER  
GARONNE **3** 

08:45

## ARRET CARDIO-RESPIRATOIRE

EN PARTENARIAT AVEC



09:40

RÉFÉRENT(ES) :

PR KARINE NOUETTE-GAULAIN  
MME VÉRONIQUE FRANCK  
MME ANNE-LAURE DUBOURG

INTERVENANTS:

DR PIERRE CLERGET  
MME VICTORIA FUSTER (CSJ IADE)  
MME AUDREY GANDOLFI (IADE)

09:45

## ARRET CARDIO-RESPIRATOIRE

EN PARTENARIAT AVEC



10:40

RÉFÉRENT(ES) :

PR KARINE NOUETTE-GAULAIN  
MME VÉRONIQUE FRANCK  
MME ANNE-LAURE DUBOURG

INTERVENANTS:

DR PIERRE CLERGET  
MME VICTORIA FUSTER (CSJ IADE)  
MME AUDREY GANDOLFI (IADE)

## PAUSE & RENCONTRE AVEC NOS PARTENAIRES

11:10

### MISE EN ROUTE OXYGENOTHERAPIE HAUT DEBIT (OHD)

EN PARTENARIAT AVEC

**Fisher & Paykel**  
HEALTHCARE

12:05

RÉFÉRENT(ES) :

MME ISABELLE FOURCADE  
MME ANNE-LAURE DUBOURG  
DR CÉCILE DEGRYSE

INTERVENANTS:

M. PABLO FERNANDEZ-DIAZ (KINÉ)  
DR CÉCILE DEGRYSE  
MME ANGÈLE PLANTEY (IDE)

12:10

### MISE EN ROUTE OXYGENOTHERAPIE HAUT DEBIT (OHD)

EN PARTENARIAT AVEC

**Fisher & Paykel**  
HEALTHCARE

13:05

RÉFÉRENT(ES) :

MME ISABELLE FOURCADE  
MME ANNE-LAURE DUBOURG  
DR CÉCILE DEGRYSE

INTERVENANTS:

M. PABLO FERNANDEZ-DIAZ (KINÉ)  
DR CÉCILE DEGRYSE  
MME ANGÈLE PLANTEY (IDE)

## PAUSE REPAS & RENCONTRE AVEC NOS PARTENAIRES



**23**  
J E U D I

FOYER  
GARONNE **3** 

14:15

## VOIES VEINEUSES ÉCHOGUIDÉES

EN PARTENARIAT AVEC



GE Healthcare

15:10

15:15

## VOIES VEINEUSES ÉCHOGUIDÉES

EN PARTENARIAT AVEC



GE Healthcare

16:10

RÉFÉRENT(ES) :

MME CÉLINE RIGOUS-LEMERCIER

INTERVENANTS:

MME ISABELLE MACQUER (IADE)

MME MARIE PUGLISI (IADE)

MME LAURENCE GAUTIER (IADE)

RÉFÉRENT(ES) :

MME CÉLINE RIGOUS-LEMERCIER

INTERVENANTS:

MME ISABELLE MACQUER (IADE)

MME MARIE PUGLISI (IADE)

MME LAURENCE GAUTIER (IADE)

## PAUSE & RENCONTRE AVEC NOS PARTENAIRES

16:45

## GESTION DE LA TRACHEOTOMIE

RÉFÉRENT(ES) :

MME ISABELLE FOURCADE

MME VÉRONIQUE FRANCK

INTERVENANTS:

M. MATHIS MOREL (IDE)

M. PHILIPPE WIBART (KINÉ)

17:40

17:45

## GESTION DE LA TRACHEOTOMIE

RÉFÉRENT(ES) :

MME ISABELLE FOURCADE

MME VÉRONIQUE FRANCK

INTERVENANTS:

M. MATHIS MOREL (IDE)

M. PHILIPPE WIBART (KINÉ)

18:40

SOIRÉE OFFICIELLE & RENCONTRE AVEC NOS PARTENAIRES



# 23 J E U D I

SALLE  
GARONNE 1



08:45

**INTUBATION DIFFICILE**

**INTERVENANTS:**

**DR MATTHIEU DUMONT**

09:30

09:35

**INTUBATION DIFFICILE**

**INTERVENANTS:**

**DR MATTHIEU DUMONT**

10:20

**PAUSE & RENCONTRE AVEC NOS PARTENAIRES**

11:00

**SIMULATION EN VENTILATION -  
SIMVA**



**INTERVENANTS:**

**PR HADRIEN ROZÉ**

12:30



**24**  
**VENDREDI**

SALLE  
GARONNE **2** 

08:45

**ECHO-REPÉRAGE POUR BLOC  
NERVEUX PÉRIPHÉRIQUE**

EN PARTENARIAT AVEC



GE Healthcare

**INTERVENANTS:**

**DR DIDIER MICHEL  
DR MATTHIAS HERTELEER**

09:30

09:35

**ECHOGRAPHIE  
PLEUROPULMONAIRE**

EN PARTENARIAT AVEC



GE Healthcare

**INTERVENANTS:**

**DR VIRGINIE PERRIER  
DR ELOÏSE GALLO**

10:20

**PAUSE & RENCONTRE AVEC NOS PARTENAIRES**

11:00

**ECHOGRAPHIE GASTRIQUE**

EN PARTENARIAT AVEC



GE Healthcare

**INTERVENANTS:**

**DR AURÉLIE SAN MIGUEL**

11:45

11:50

**ECHO-REPÉRAGE POUR  
ANESTHÉSIE PÉRIDURALE**

EN PARTENARIAT AVEC



GE Healthcare

**INTERVENANTS:**

**DR JULIETTE THOMAS**

12:35



**24**  
VENDREDI

FOYER  
GARONNE **2** 

08:45

**MONITORAGE HÉMODYNAMIQUE  
PER-OPÉATOIRE**

**INTERVENANTS:**

**PR MATTHIEU BIAIS**

09:30

09:35

**MONITORAGE HÉMODYNAMIQUE  
PER-OPÉATOIRE**

**INTERVENANTS:**

**PR MATTHIEU BIAIS**

10:20

**PAUSE & RENCONTRE AVEC NOS PARTENAIRES**

11:00

**RÉCUPÉRATION PÉRI-OPÉATOIRE  
DES CELLULES SANGUINES**

**RESPONSABLES :**

**PR ALEXANDRE OUATTARA  
DR ANTOINE BEURTON**

**INTERVENANTS:**

**DR ANTOINE BEURTON  
M GASPARD MASELLA (IADE)  
MME MARINE RECALDINI (IADE)**

11:45

11:50

**RÉCUPÉRATION PÉRI-OPÉATOIRE  
DES CELLULES SANGUINES**

**RESPONSABLES :**

**PR ALEXANDRE OUATTARA  
DR ANTOINE BEURTON**

**INTERVENANTS:**

**DR ANTOINE BEURTON  
M GASPARD MASELLA (IADE)  
MME MARINE RECALDINI (IADE)**

12:35



**24**  
**VENDREDI**

FOYER  
GARONNE **3** 

08:45

**MONITORAGE DE L'ANALGÉSIE**

EN PARTENARIAT AVEC

**Medtronic**

INTERVENANTS:

PR PHILIPPE RICHEBÉ  
DR PIERRE-ANDRÉ STOCKLE

09:30

09:35

**MONITORAGE DE L'ANALGÉSIE**

EN PARTENARIAT AVEC

**Medtronic**

INTERVENANTS:

PR PHILIPPE RICHEBÉ  
DR PIERRE-ANDRÉ STOCKLE

10:20

**PAUSE & RENCONTRE AVEC NOS PARTENAIRES**

11:00

**CATHÉTER INTRA OSSEUX**

EN PARTENARIAT AVEC

**Teleflex®**

INTERVENANTS:

SESSION ADULTE  
DR ALEXANDRE TBOUL

SESSION PÉDIATRIQUE  
DR MARYLINE BORDES-DEMOLIS

11:45

11:50

**CATHÉTER INTRA OSSEUX**

EN PARTENARIAT AVEC

**Teleflex®**

INTERVENANTS:

SESSION ADULTE  
DR ALEXANDRE TBOUL

SESSION PÉDIATRIQUE  
DR MARYLINE BORDES-DEMOLIS

12:35



**24**  
VENDREDI



**BORDEAUX PALAIS DE LA BOURSE**

**19 PLACE DE LA BOURSE  
33076 BORDEAUX**

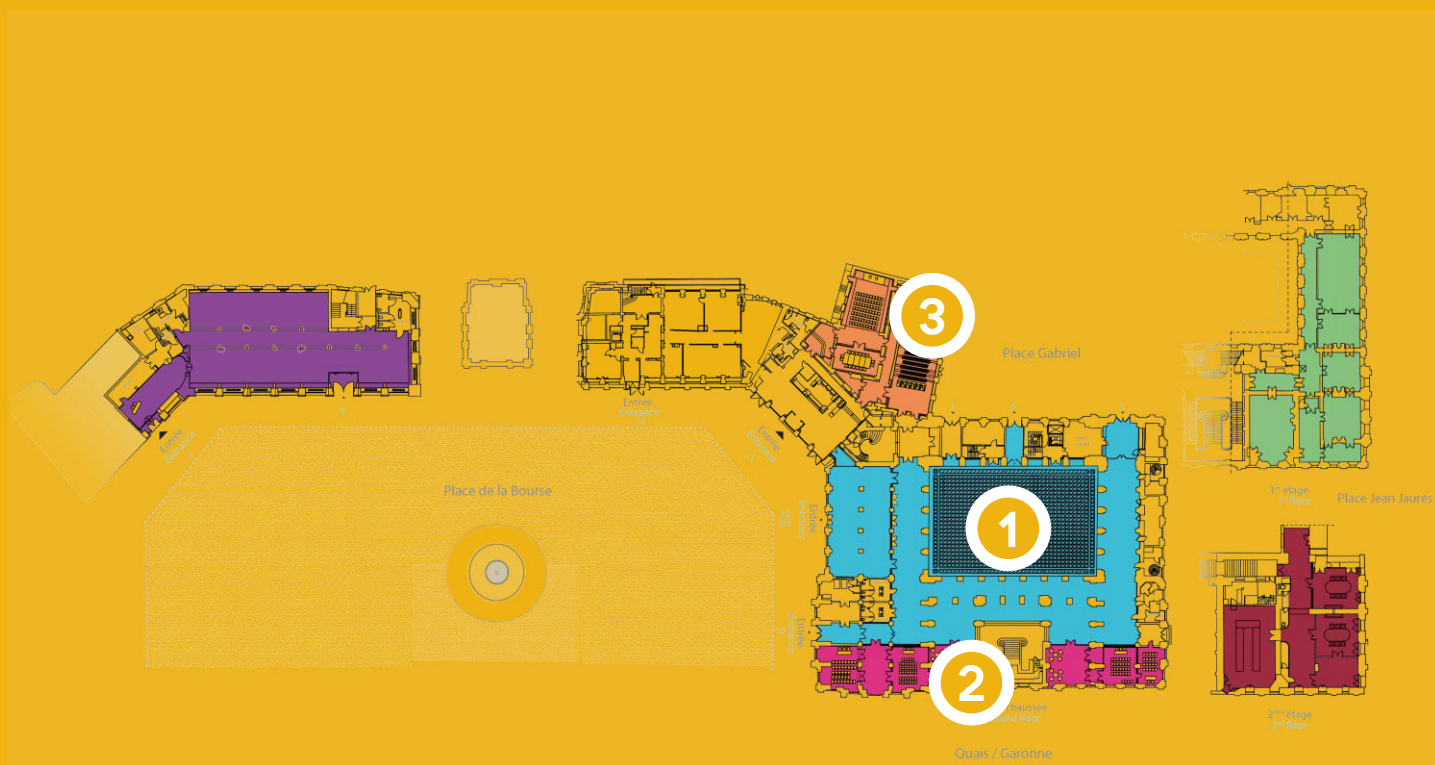

**1** ESPACE BOURSE

**2** ESPACE GARONNE

**3** ESPACE GABRIEL



# ESPACE BOURSE

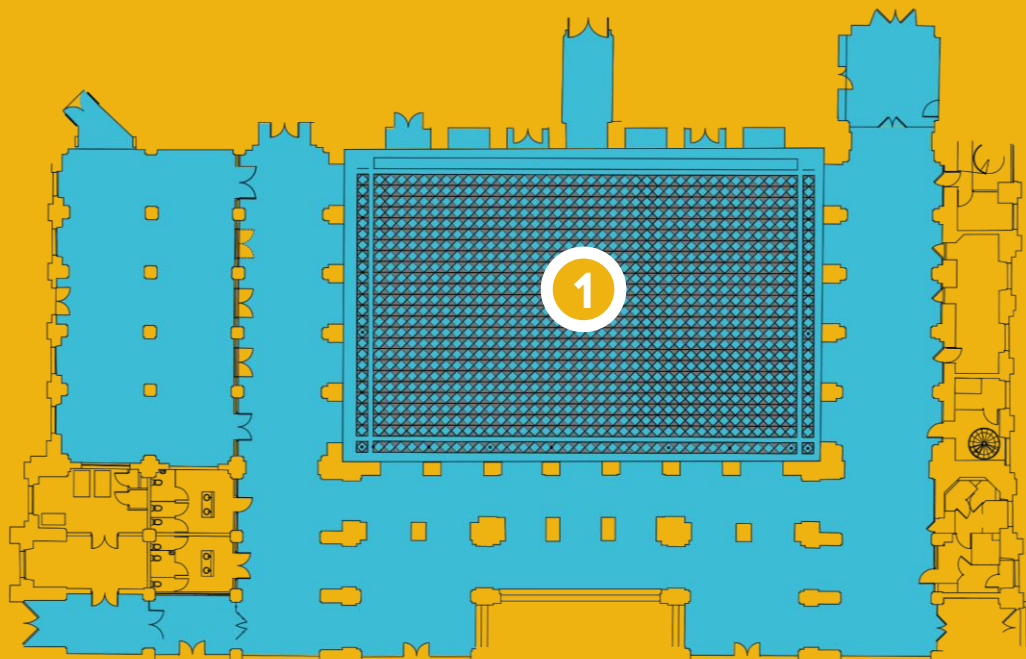

## ① ATRIUM HALL DE LA BOURSE

**23**  
J E U D I

ESPACE PARTENAIRES (EXPOSITION)  
ESPACE RESTAURATION  
SOIRÉE OFFICIELLE

**24**  
V E N D R E D I

ESPACE PARTENAIRES (EXPOSITION)  
ESPACE RESTAURATION



## ESPACE GARONNE

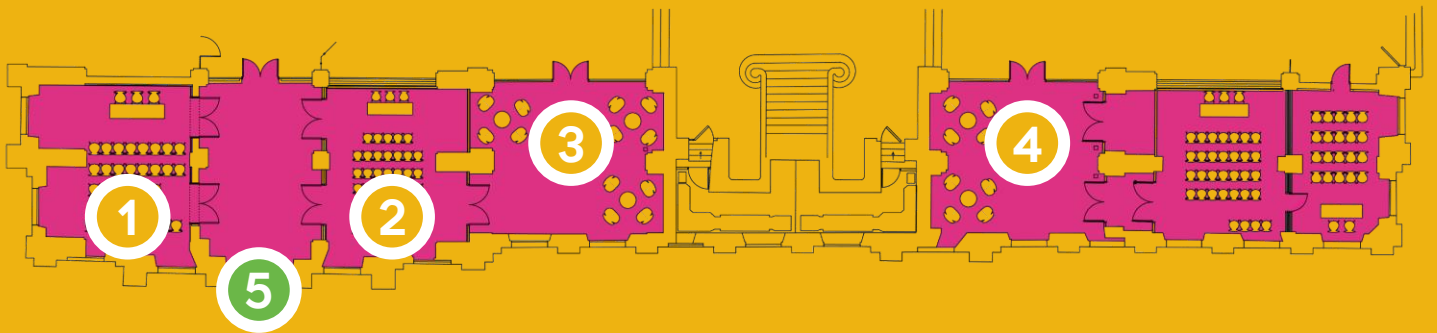

① SALLE GARONNE 1

② SALLE GARONNE 2

③ FOYER GARONNE 2

④ FOYER GARONNE 3

⑤ VESTIAIRES  
(JOURS 1 & 2)

 **BORDEAUX  
PALAIS  
DE LA BOURSE**  
CCI BORDEAUX GIRONDE



# ESPACE GABRIEL

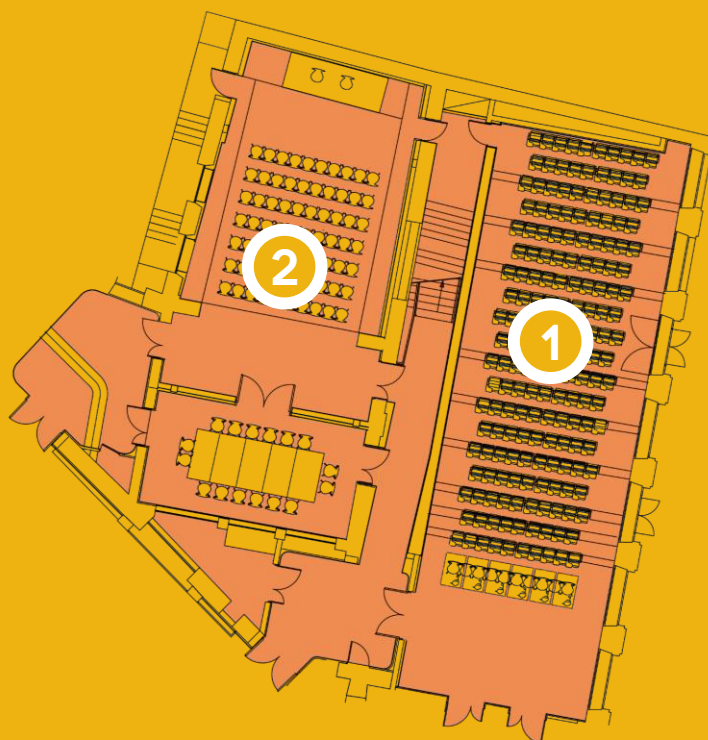

**MED**  
CONFÉRENCES  
**MED**

① AMPHITHÉÂTRE JEAN TOUTON

**PARA**  
CONFÉRENCES  
**MED**

② SALON GABRIEL 1



L'entrée du Congrès se fera

**19 PLACE DE LA BOURSE  
3300 BORDEAUX**

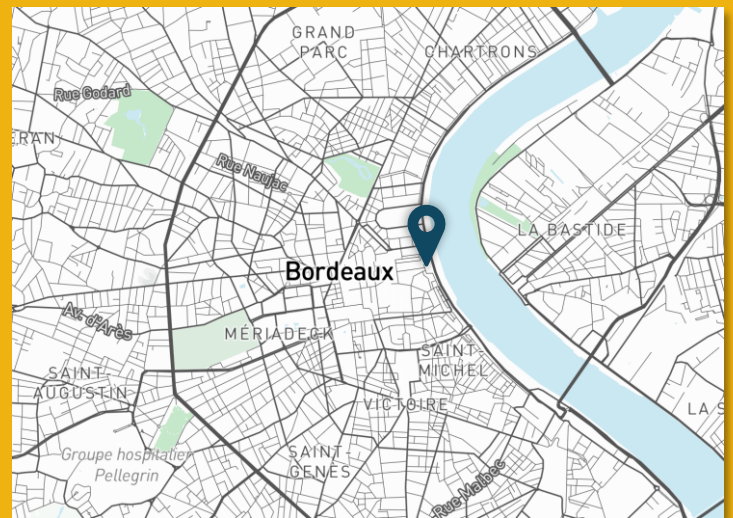

## EN TRAMWAY

Arrêt le plus proche : Place de la Bourse (à quelques pas de l'entrée).

Depuis la gare Saint-Jean :

Prendre la Ligne **C** direction « Parc des Expositions » ou la Ligne **D** direction « Eysines Cantinolle » → arrêt Place de la Bourse.

Ou à pied en 35 minutes via les quais.

Depuis l'aéroport :

Prendre la Ligne **F**, liaison directe entre Mérignac Aéroport et la gare Saint-Jean, puis poursuivez en quelques minutes vers Place de la Bourse.



## EN BUS

Plusieurs lignes de bus TBM desservent le centre et les abords du Palais : Arrêts proches : Quinconces, Tourny, Porte de Bourgogne (5 à 10 min à pied).

Lignes régulières : 1, 2, 5, 15, 16, 24



## EN VOITURE

Accès simple via les autoroutes A10, A62, A63, A89.

Le parking souterrain « Bourse – Jean Jaurès » (1 400 places) se trouve juste sous le Palais.

**Infos avec QR code ci contre (lien cliquable)**



Les JARCA étant pleinement engagées dans des démarches environnementales et durables, nous vous invitons à favoriser la mobilité douce.

Info trafic & tarifs : [sedeplacer.bordeaux-metropole.fr](http://sedeplacer.bordeaux-metropole.fr)



## COMITE D'ORGANISATION

Pr Matthieu Biais, Dr Maryline Bordes-Demolis, Dr Hugues De Courson, Dr Cécile Degryse, Mme Anne-Laure Dubourg, Mme Agnès Faurie, Mme Véronique Franck, Mme Anne Freynet, Mme Isabelle Germain-Dartois, Pr Olivier Joannes-Boyau, Mme Sandrine Lègue, Pr Karine Nouette-Gaulain, Pr Alexandre Ouattara, Mme Céline Rigous-Lemercier, Mme Nathalie Sagnier-Lembert, Pr Francois Sztark, Dr Nadir Tafer

## COMITE SCIENTIFIQUE MEDICAL

Dr Yves Asencio (33), Dr Claude Charles Ballick Weber (33), Dr Francois Bannier (64), Dr Nicolas Barraud (33), Dr Merry Bentejac (64), Dr Antoine Beurton (33), Pr Matthieu Biais (33), Dr Bernard Binje (40), Dr Maryline Bordes-Demolis (33), Dr Grégoire Cane (33), Dr Cédric Carrié (33), Dr Hugues De Courson (33), Dr Mylène Defaye (33), Dr Cécile Degryse (33), Dr Antoine Dewitte (33), Dr Soizic Dieulouard (33), Dr Mathieu Dumont (33), Dr Denis Frasca (86), Dr Hubert Grand (33), Pr Olivier Joannes-Boyau (33), Dr Elise Langouet (33), Dr Camille Martel (33), Dr Francois Mégret (33), Pr Karine Nouette-Gaulain (33), Dr Sébastien Oger (24) Pr Alexandre Ouattara (33), Dr Jean-Claude Pauchard (64), Dr Jean-Pascal Petit (33), Dr Laurent Petit (33), Dr Yves Remmer (40), Dr Philippe Richebé (33), Dr Olivier Rontés (31), Pr Hadrien Rozé (64), Pr Francois Sztark (33), Dr Nadir Tafer (33), Dr David Vandroux (87)

## COMITE SCIENTIFIQUE PARAMEDICAL

Mme Emmanuelle Berteau, Mme Anne-Laure Dubourg, Mme Isabelle Fourcade, Mme Véronique Franck, Mme Anne Freynet, Mme Isabelle Germain-Dartois, M. Pierre Grandet, Mme Céline Rigous-Lemercier



abbvie



**Ambu**

**B | BRAUN**  
SHARING EXPERTISE

**Capfinances.**



**Dräger**

**Fisher & Paykel**  
HEALTHCARE



**GETINGE** ✱



**Medtronic**



**PHILIPS**

**Predictis.**  
By Premium



**Teleflex**  
Empowering the future of healthcare



**TSC LIFE**

**Vantive**



**NOUS REMERCIONS TOUS NOS PARTENAIRES  
POUR LEUR SOUTIEN**



**université**  
de **BORDEAUX**



[jarca-bordeaux.fr](http://jarca-bordeaux.fr)

LE JARCA EST UN ORGANISME CERTIFIÉ  
**QUALIOP**

AU TITRE DE LA CATÉGORIE  
**ACTION DE FORMATION**



[contact@jarca-bordeaux.fr](mailto:contact@jarca-bordeaux.fr)



05 56 79 55 14

CONCEPTION & DESIGN GRAPHIQUE



ERIC PETERS © 2026

