



23 & 24
AVRIL
2026

PLACE DE LA BOURSE
BORDEAUX

JARCA

JOURNÉES D'ANESTHÉSIE
RÉANIMATION CHIRURGICALE
D'AQUITAINE

PROGRAMME INTERACTIF





Je Scanne les QR codes disponibles un peu partout lors du congrès pour accéder à la dernière version du Programme en PDF

Mon programme est 100% navigable ! Je clique sur les liens pour aller sur la page souhaitée.



Je commence ICI

JARCA

JOURNÉES D'ANESTHÉSIE
RÉANIMATION CHIRURGICALE
D'AQUITAINE

ZÉR 
PAPIER

Les JARCA 2026 s'engagent pour la planète !

Durant cette nouvelle édition, aucun programme au format papier ne sera imprimé. Vous pourrez directement retrouver votre programme sur votre smartphone ou tablette.



LE MOT DE LA PRÉSIDENTE

SYNOPSIS CONGRÈS

23 **24**
J E U D I V E N D R E D I

ACCÈS PAR THÈMES

MED
CONFÉRENCES
MED

MED
ATELIERS
MED

PARA
CONFÉRENCES
MED

PARA
ATELIERS
MED

LES ESPACES

LE COMITÉ D'ORGANISATION

NOS PARTENAIRES OFFICIELS

MENTIONS LÉGALES



JARCA

JOURNÉES D'ANESTHÉSIE
RÉANIMATION CHIRURGICALE
D'AQUITAINE

Cher(es) collègues, Cher(es) ami(es),
Mesdames, Messieurs,

L'édition 2026 des JARCA marque un véritable renouveau ! C'est avec un immense plaisir que nous vous accueillons autour d'une **équipe renouvelée**, d'un **format repensé** et dans un **nouveau cadre** au cœur de Bordeaux.

Ce renouveau est l'occasion de rendre un hommage tout particulier au Professeur François Sztark. Initiateur et figure de proue de cet événement, il a su en faire, au fil des années, le rendez-vous incontournable de l'anesthésie-réanimation en Nouvelle-Aquitaine. C'est avec fierté et responsabilité que nous reprenons aujourd'hui le flambeau qu'il nous a transmis.

Notre congrès propose cette année un format optimisé sur une journée et demie. Entre sessions thématiques, ateliers pratiques et symposiums, nous avons conçu pour vous un espace d'échange privilégié, favorisant la proximité et le partage d'expérience pour l'ensemble des soignants de notre spécialité.

Nous tenons à remercier chaleureusement :

- Les **comités d'organisation et scientifiques** pour la qualité exceptionnelle de ce programme.
- Les **experts et conférenciers** qui nous font l'honneur de partager leur savoir.
- Nos **partenaires**, dont le soutien indéfectible est le moteur de cet événement. Je vous invite chaleureusement à aller à leur rencontre dans l'espace d'exposition.

Retrouvez les moments forts et les actualités du congrès sur notre site :

Nous vous souhaitons à toutes et à tous un excellent congrès 2026, alliant la rigueur de nos échanges à la douceur de l'accueil bordelais !

Pr Karine Nouette-Gaulain
Présidente des JARCA



AMPHITHÉÂTRE
JEAN TOUTON 

SALON
GABRIEL **1**

FOYER
GARONNE **2**

FOYER
GARONNE **3**

MED
CONFÉRENCES
MED

PARA
CONFÉRENCES
MED

PARA
ATELIERS
MED

ACCUEIL CAFE

PRISE EN CHARGE PÉRI
OPÉATOIRE DU PATIENT
"TRIPLE A" : ADDICTIONS,
ALGIE ET AGITATION

IMPLÉMENTATION DE LA
PONCTION VEINEUSE
ÉCHOGUIDÉE : DE LA
FORMATION À LA
PRATIQUE EN UNITÉ

MONTAGE MACHINE
HÉMOFILTRATION GUIDÉE
PAR CASQUE DE RÉALITÉ
VIRTUELLE

ARRET CARDIO-
RESPIRATOIRE

AMBULATOIRE ET
PROTHÈSE TOTALE DU
GENOU : "DOCTEUR, JE
VAIS AVOIR MAL ?"

SOINS ET SURVEILLANCE
DE LA TRACHÉOTOMIE AU
QUOTIDIEN

MONTAGE MACHINE HÉMO
FILTRATION GUIDÉE PAR
LE CASQUE DE RÉALITÉ
VIRTUELLE

ARRET CARDIO-
RESPIRATOIRE

PAUSE CAFE & RENCONTRE AVEC NOS PARTENAIRES (EXPOSITION)

MÉDECINE PÉRI
OPÉATOIRE EN
NOUVELLE AQUITAINE

(PARTENARIAT AVEC LA
SFAR)

L'ÉCO-SOIN EN
ANESTHÉSIE
RÉANIMATION : UN LEVIER
DE COHÉSION POUR UNE
UNITÉ DURABLE ET
RESPONSABLE

AUSCULTATION
PULMONAIRE

MISE EN ROUTE
OXYGÉNOTHÉRAPIE HAUT
DÉBIT (OHD)

SYMPOSIUM
GRUNENTHAL

PRÉVENIR LA
CHRONICISATION :
ENJEUX ET STRATÉGIES
FACE AUX DOULEURS
TRANSITIONNELLES

ETHIQUE EN
RÉANIMATION :
PRINCIPIES ET ASPECT
JURIDIQUE

AUSCULTATION
PULMONAIRE

MISE EN ROUTE
OXYGÉNOTHÉRAPIE HAUT
DÉBIT (OHD)

PAUSE REPAS & RENCONTRE AVEC NOS PARTENAIRES (EXPOSITION)

PARCOURS DU PATIENT
PORTEUR D'UN RAC
SERRÉ EN CHIRURGIE
NON CARDIAQUE :
L'EFFICACITÉ DE LA
HEART TEAM

MINI TABLE RONDE
LA RÉHABILITATION
PRÉCOCE EN
RÉANIMATION : QUELS
LEVIERS POUR L'ÉQUIPE
SOIGNANTE ?

ASPIRATION BRONCHIQUE

VOIES VEINEUSES
ECHOGUIDÉES

PARCOURS DU PATIENT
AVEC ÉTAT RESPIRATOIRE
DÉSÉQUILIBRÉ

MINI TABLE RONDE
TECHNIQUES ET
STRATÉGIES DE
DÉSENCOMBREMMENT
BRONCHIQUE EN
RÉANIMATION

ASPIRATION BRONCHIQUE

VOIES VEINEUSES
ECHOGUIDÉES

PAUSE CAFE & RENCONTRE AVEC NOS PARTENAIRES (EXPOSITION)

LES NOUVEAUX
STANDARDS DE LA PRISE
EN CHARGE DU PATIENT
DIABÉTIQUE

"SOS, J'AI BESOIN
D'OXYGÈNE" : GESTION DE
L'HYPOXÉMIE SÉVÈRE

INTUBATION DIFFICILE

GESTION DE LA
TRACHEOTOMIE

ROUGE C'EST ROUTE EN
OBSTÉTRIQUE

(VIDÉO-SIMULATION)

INTUBATION DIFFICILE

GESTION DE LA
TRACHEOTOMIE

SOIRÉE OFFICIELLE & RENCONTRE AVEC NOS PARTENAIRES



SALLE
GARONNE 1

MED
ATELIERS
MED

SALLE
GARONNE 2

MED
ATELIERS
MED

FOYER
GARONNE 2

MED
ATELIERS
MED

FOYER
GARONNE 3

MED
ATELIERS
MED

ACCUEIL CAFE & RENCONTRE AVEC NOS PARTENAIRES (EXPOSITION)

INTUBATION DIFFICILE

ECHO-REPÉRAGE POUR
BLOC NERVEUX
PÉRIPHÉRIQUE

MONITORAGE
HÉMODYNAMIQUE PER
OPÉATOIRE

MONITORAGE DE
L'ANALGÉSIE

INTUBATION DIFFICILE

ECHOGRAPHIE
GASTRIQUE

MONITORAGE
HÉMODYNAMIQUE PER
OPÉATOIRE

MONITORAGE DE
L'ANALGÉSIE

PAUSE CAFE & RENCONTRE AVEC NOS PARTENAIRES (EXPOSITION)

SIMULATION EN
VENTILATION SIMVA

ECHOGRAPHIE
PLEURO-PULMONAIRE

RÉCUPÉRATION
PÉRIOPÉATOIRE DES
CELLULES SANGUINES

CATHÉTER INTRA
OSSEUX
(ADULTE & ENFANT)

ECHO-REPÉRAGE POUR
ANESTHÉSIE
PÉRIDURALE

RÉCUPÉRATION
PÉRIOPÉATOIRE DES
CELLULES SANGUINES

CATHÉTER INTRA
OSSEUX
(ADULTE & ENFANT)



PRISE EN CHARGE PÉRI-OPÉRATOIRE DU PATIENT "TRIPLE A" : ADDICTIONS, ALGIE ET AGITATION

MODÉRATEURS : DR ELISE LANGOUET, DR N. TAFER ET PR FRANÇOIS SZTARK

08:45

Cas Clinique

DESAR / AJAR

ECT : court, cadré, efficace

Dr Jean Claude
PAUCHARD

Clinique Aguilera

**Agents récréatifs et Cannabis/cocaïne/N₂O : risques
cachés, réflexes clés**

Dr François BANNIER

CHG Bayonne

Alcool : dépister, prévenir, sécuriser

Dr Amélie LASSERRE

Chu de Bordeaux

Douleur chronique : sortir du piège « opioïdes »

Pr Philippe RICHEBÉ

Polyclinique
Bordeaux Nord

**Enfant agité : alliance parents-équipe-
environnement**

Dr Valérie MEYRIEUX
M. Éric PETERS (IADE)

CHU de
Bordeaux

09:40

Table Ronde

AMBULATOIRE ET PROTHÈSE TOTALE DU GENOU : "DOCTEUR, JE VAIS AVOIR MAL ?"

MODÉRATEUR : DR CÉCILE DEGRYSE / DR DIDIER MICHEL

09:45

Cas Clinique

AJAR

**Pourquoi le genou est pourvoyeur de douleur
neuropathique ?**

Dr Matthias HERTELEER

CHRU Lille

Thromboprophylaxie pour un parcours innovant

Dr Damien EDOUARD

Clinique du Sport
à Mérignac

**Quel bloc ALR pour le genou pour les 24H
postopératoires ?**

Dr Didier MICHEL

CHU de
Bordeaux

**Quelle stratégie de mobilisation en postopératoire
immédiat ?**

M.LAHARY Pierre

CHU de
Bordeaux

**Comment je gère la douleur de la PTG en MPO sur
les 24 premières heures ?**

Dr François MEGRET

Clinique Saint
Martin

10:40

Table Ronde

10:45

11:10

PAUSE & RENCONTRE AVEC NOS PARTENAIRES (EXPOSITION)



23
J E U D I

MÉDECINE PÉRIOPÉRATOIRE EN NOUVELLE AQUITAINE

PARTENARIAT AVEC LA SFAR

MODÉRATEUR : DR HUGUES DE COURSON ET PR KARINE NOUETTE-GAULAIN

11:10

Cas Clinique

DESAR

Parcours urgences : SOS lumbago

Dr Cédric CARRIÉ

CHU de
Bordeaux

**Risque allergique en anesthésie : pièges en
consultation et reflexes préopératoires**

Dr Christelle PELLERIN

CHU de
Bordeaux

**Douleur interventionnelle : de la pratique clinique au
réseau d'experts**

Dr Claude-Charles
BALICK WEBER

Fondation
Bagatelle

RAAC & PBM: Généraliser le PBM : comment faire?

Dr Olivier RONTES

CHU Toulouse

**Oncologie : coordonner un parcours sous
contraintes**

Dr Yves ASENCIO

Institut Bergonié

**Réhabilitation : coopération entre l'AR MPO, le
service de soins médicaux de réadaptation et le
centre de lutte contre le cancer**

Dr Jean Pierre GÉKIERE
Dr Malaurie PENE

Institut Bergonié
SMR de Cenon

**Pédiatrie : douleur, anxiété, adhésion ; le trio
gagnant**

Dr Hélène BATOZ
Mme Mathilde RAVAILHE
(IADE)

CHU de
Bordeaux

Consultation post-réa : la visite qui change la suite

Pr Jean Michel
CONSTANTIN

Hôpital Pitié-
Salpêtrière Paris

12:35

Table ronde : Venez avec vos succès de MPO !

SYMPOSIUM : PRÉVENIR LA CHRONICISATION : ENJEUX ET STRATÉGIES FACE AUX DOULEURS TRANSITIONNELLES.

12:40

EN PARTENARIAT AVEC :



Dr BELBACHIR

13:10

Dr LASSERRE

13:10

PAUSE REPAS & RENCONTRE AVEC NOS PARTENAIRES (EXPOSITION)

14:00



23
J E U D I

PARCOURS DU PATIENT PORTEUR D'UN RAC SERRÉ EN CHIRURGIE NON CARDIAQUE : L'EFFICIENCE DE LA HEART TEAM

MODÉRATEUR : PR A. OUATTARA ET DR LIONEL LEROUX

14:15

Cas Clinique

AJAR

Quel bilan cardiologique à initier ?

Dr Marie HEBERT

Polyclinique
Bordeaux Nord

Quel traitement envisager en 2026 : rien, la cardiologie interventionnelle ou la chirurgie ?

Dr Lionel LEROUX

CHU de
Bordeaux

Quelles considérations physiopathologiques et anesthésiques pour une prise en charge peropératoire ?

Pr Marc Olivier FISCHER

Clinique Saint
Augustin

Période postopératoire : quelle unité de soins, pour quels risques ?

Dr Antoine BEURTON

CHU de
Bordeaux

La RAAC en chirurgie cardiaque : un standard de soins multidisciplinaire ?

Mme E. ROBERT (IDE)
Mme L. FAURE (AS)
Mme C. DANG (IDE)
Mme A. DESECHALLIERS
(Kiné)

CHU de
Bordeaux

15:10

Table Ronde

PARCOURS DU PATIENT AVEC ÉTAT RESPIRATOIRE DÉSÉQUILIBRÉ

MODÉRATEUR : DR BENJAMIN RÉPUSSEAU / DR ANTOINE DEWITTE

15:15

Cas clinique

DESAR

L'induction de la BPCO décompensée, drogues et réveil, ce qu'on évite.

Dr Hugues de COURSON

CHU de
Bordeaux

Les TIPS de la VNI et de la ventilation invasive sur simulateur de ventilation.

Pr Hadrien ROZÉ

CH de la Côte
Basque

L'interaction cœur poumon de la BPCO sévère, les points clés.

Pr Jean Michel
CONSTANTIN

Hôpital Pitié-
Salpêtrière Paris

Place de la kiné périopératoire

Mme Anne FREYNET
(KINE)

CHU de
Bordeaux

Gestion de la douleur Post-Opératoire

Dr Clément BOISSELIER

CHU de
Bordeaux

16:10

Table Ronde

13:10

14:00

PAUSE & RENCONTRE AVEC NOS PARTENAIRES (EXPOSITION)



23
J E U D I

LES NOUVEAUX STANDARDS DE LA PRISE EN CHARGE PÉRI-OPÉRATOIRE DU PATIENT DIABÉTIQUE

MODÉRATEUR: PR OLIVIER JOANNES BOYAU, DR G. CHEISSON, DR A, BEURTON

16:45

Cas Clinique

AJAR

Modalités d'arrêt, du relais et de la reprise des traitements anti-diabétiques pour chirurgie mineure

Dr Gaelle CHEISSON

Hôpital Bicêtre
Paris

Gestion périopératoire de la pompe à insuline

Pr Bogdan CATARGI

CHU de
Bordeaux

Considérations en anesthésie-réanimation du traitement par la metformine, les analogues des GLP-1 et les inhibiteurs des cotransporteurs sodium-glucose de type 2 (iSGLT2)

Pr Alexandre OUATTARA

CHU de
Bordeaux

Validité des Capteurs de Mesure du Glucose (MCG) interstitiel en postopératoire de chirurgie cardiaque chez les patients diabétiques

M. Lucas MARTIN (IDE)

CHU de
Bordeaux

17:45

Table Ronde

ROUGE C'EST ROUGE EN OBSTÉTRIQUE

MODÉRATEUR : DR MARYLINE BORDES-DEMOLIS, PR PATRICK DE BIASI, DR LAURENCE SALTEL

17:45

Cas Clinique interne

AJAR

Péridurale déambulatoire

Dr Julie RIVALAN

CH Arcachon

Insuffisance d'analgésie en per partum

Dr Manon THOUROT

CHG de Pau

Césarienne en extrême urgence : QETAL ou AG

Dr Thomas LECHAT

CHU de
Bordeaux

La check List pour la césarienne en extrême urgence

Dr Aurélie San MIGUEL

CHU de
Bordeaux
CHU de
Bordeaux

Échographie gastrique en obstétrique

Pr Lionel BOUVET

Hospices civils
de
Lyon

18:45

Table Ronde

19:00

SOIRÉE OFFICIELLE & RENCONTRE AVEC NOS PARTENAIRES



23
J E U D I



IMPLÉMENTATION DE LA PONCTION VEINEUSE ÉCHOGUIDÉE : DE LA FORMATION À LA PRATIQUE EN UNITÉ

MME CÉLINE RIGOUS-LEMERCIER / MME VÉRONIQUE FRANCK

08:45

Echographie et accès vasculaire : cadre réglementaire et recommandations

M. Emmanuel BARBE
(Cadre Junior IADE)

Ponction veineuse échoguidée par les IADE : état des lieux au CHU de Bordeaux

Mme Frédérique ROUSSEAU (IADE)

Evaluation et stratégies : l'arbre décisionnel au cœur d'une pratique raisonnée

Mme Isabelle MACQUER (IADE)

Rappels sur l'anatomie

Mme Laurence GAUTIER (IADE) &
Mme Marie PUGLISI (IADE)

Les grands principes de l'écho-repérage

Mme Laurence GAUTIER (IADE) &
Mme Marie PUGLISI (IADE)

Retour d'expérience : valorisation de l'expertise IADE au bénéfice des secteurs de soins

Mme Marie PUGLISI (IADE)

10:25

Temps d'échange

SOINS ET SURVEILLANCE DE LA TRACHÉOTOMIE AU QUOTIDIEN

MME VÉRONIQUE FRANCK/MME ISABELLE FOURCADE

10:20

Aspiration

M. Mathis MOREL (IDE)

Nettoyage canules

Signes d'alerte

M. Thomas REGINAULT (Kiné)

10:50

Temps d'échange

10:45
11:10

PAUSE & RENCONTRE AVEC NOS PARTENAIRES (EXPOSITION)



23 J E U D I



L'ÉCO-SOIN EN ANESTHÉSIE-RÉANIMATION : UN LEVIER DE COHÉSION POUR UNE UNITÉ DURABLE ET RESPONSABLE

MME VÉRONIQUE FRANCK/DR MARYLINE BORDES-DEMOLIS

11:10

L'éco soin dans l'établissement
L'éco soin en Anesthésie-Réanimation : vision du
MAR

Mme Véronique FRANCK (CSS)
Dr Maryline BORDES-DEMOLIS

Unité durable en anesthésie (bloc Maternité)

Dr Maryline BORDES-DEMOLIS
Mme Stéphanie MAQUIGNON-
GAUTIER (IADE)
M. Simon HALGAND
(IDE Aide encadrement BO)

Unité durable en soins critiques (Réa cardio)

Mme Charline BENOIST (IDE)
Dr Gaspard CADIER

RETEX Déchets Issus des Médicaments - DIMED (PT3
Tripode)

Mme Amandine SERF (IADE)

12:05

Temps d'échange

ETHIQUE EN RÉANIMATION : PRINCIPISME ET ASPECT JURIDIQUE

MME EMMANUELLE BERTEAU/ DR H. DE COURSON/MME ANNE LAURE DUBOURG

12:10

Points clefs juridiques en éthique

Mme Anne FREYNET (Kiné)
Mme Emma VUAGNOUX (IDE)
Dr Julien ROGIER

Présentation de cas cliniques relevant d'une prise en
charge éthique

13:10

Temps d'échange

13:10

14:00

PAUSE REPAS & RENCONTRE AVEC NOS PARTENAIRES (EXPOSITION)

MINI TABLE RONDE : LA RÉHABILITATION PRÉCOCE EN RÉANIMATION : QUELS LEVIERS POUR L'ÉQUIPE SOIGNANTE ?

MME C. RIGOUS-LEMERCIER/ MME ISABELLE FOURCADE

14:15

Point de vue de l'IDE (Réa Magellan)

Mme Christelle MARTIAL (IDE)

Point de vue du Kinésithérapeute

M. Pablo FERNANDEZ-DIAZ (Kiné)

Point de vue de l'AS (Réa Magellan)

Mme Elisa RODRIGUES AMORIM (AS)

15:10

Point de vue de l'Anesthésiste-réanimateur

Dr Simon MONZIOLS



J E U D I

SALLE
GABRIEL 1



JOURNÉES D'ANESTHÉSIE
RÉANIMATION CHIRURGICALE
D'AQUITAINE

MINI TABLE RONDE : TECHNIQUES ET STRATÉGIES DE DÉSENCOMBREMMENT BRONCHIQUE EN RÉANIMATION

MME VÉRONIQUE FRANCK / MME ANNE-LAURE DUBOURG / MME ISABELLE FOURCADE

15:15



Désencombrement chez patient I/V
Désencombrement post extubation

M. Loïc CASTRO (IDE)
M. Paul GILLAIZEAU (Kiné)
M. Maxime BURGAIN (IDE)

16:10

Temps d'échange

16:15

16:45

PAUSE & RENCONTRE AVEC NOS PARTENAIRES (EXPOSITION)

"SOS, J'AI BESOIN D'OXYGÈNE" : GESTION DE L'HYPOXÉMIE SÉVÈRE (VIDÉO-SIMULATION)

MME FOURCADE ISABELLE

16:45



Débriefing sur l'aspect relationnel et sur les points
clefs de l'utilisation de la VNI

Mme Anne FREYNET (Kiné)
M. Pierre GRANDET (CS rééducateur)

Débriefing sur l'aspect relationnel et sur les points
clefs de la mise en place de l'OHD

Mme Anne FREYNET (Kiné)
M. Pierre GRANDET (CS rééducateur)

18:15

Temps d'échange

19:00

SOIRÉE OFFICIELLE & RENCONTRE AVEC NOS PARTENAIRES



23 J E U D I

FOYER
GARONNE **2** 

08:45

**MONTAGE MACHINE
HEMOFILTRATION GUIDEE PAR
CASQUE DE REALITE VIRTUELLE**

EN PARTENARIAT AVEC

Vantive

09:40

09:45

**MONTAGE MACHINE
HEMOFILTRATION GUIDEE PAR
CASQUE DE REALITE VIRTUELLE**

EN PARTENARIAT AVEC

Vantive

10:40

RÉFÉRENT(ES) :

MME CÉLINE RIGOUS-LEMERCIER

INTERVENANTS:

MME MARION PEYRUSEIGT (IADE)

MME VALENTINE ZANINETTI (IDE)

MME ANN-JULIE GUIRAUTE (IDE)

RÉFÉRENT(ES) :

MME CÉLINE RIGOUS-LEMERCIER

INTERVENANTS:

MME MARION PEYRUSEIGT (IADE)

MME VALENTINE ZANINETTI (IDE)

MME ANN-JULIE GUIRAUTE (IDE)

PAUSE & RENCONTRE AVEC NOS PARTENAIRES

11:10

**AUSCULTATION PULMONAIRE
BASE EN AUSCULTATION PULMONAIRE
RONCHI-SIBILLANTS-CRÉPITANTS-MURMURE
VÉSICULAIRE : REPÉRER UN BRUIT ET SON
INTERPRÉTATION**

RÉFÉRENT(ES) :

MME ISABELLE FOURCADE

INTERVENANTS:

M. MAXIME BIDAULT (KINÉ)

M. PIERRE GRANDET (KINÉ)

12:05

12:10

**AUSCULTATION PULMONAIRE
BASE EN AUSCULTATION PULMONAIRE
RONCHI-SIBILLANTS-CRÉPITANTS-MURMURE
VÉSICULAIRE : REPÉRER UN BRUIT ET SON
INTERPRÉTATION**

RÉFÉRENT(ES) :

MME ISABELLE FOURCADE

INTERVENANTS:

M. MAXIME BIDAULT (KINÉ)

M. PIERRE GRANDET (KINÉ)

13:05

PAUSE REPAS & RENCONTRE AVEC NOS PARTENAIRES



23
J E U D I

14:15



ASPIRATION BRONCHIQUE

RÉFÉRENT(ES) :

MME CÉLINE RIGOUS-LEMERCIER
MME VÉRONIQUE FRANCK
MME ANNE-LAURE DUBOURG

INTERVENANTS:

MME ISABELLE FOSSAT-BELAUD (IADE)
MME CHARLINE BENOIST (IDE)

15:10

15:15



ASPIRATION BRONCHIQUE

RÉFÉRENT(ES) :

MME CÉLINE RIGOUS-LEMERCIER
MME VÉRONIQUE FRANCK
MME ANNE-LAURE DUBOURG

INTERVENANTS:

MME ISABELLE FOSSAT-BELAUD (IADE)
MME CHARLINE BENOIST (IDE)

16:10

PAUSE & RENCONTRE AVEC NOS PARTENAIRES

16:45



INTUBATION DIFFICILE

EN PARTENARIAT AVEC

Fisher & Paykel
HEALTHCARE

RÉFÉRENT(ES) :

MME ANNE-LAURE DUBOURG

INTERVENANTS:

DR MATHIEU DUMONT
MME DANIELLE ASTIER (IADE)
MME SANDRA CHAVAROCHE (IADE)

17:40

17:45



INTUBATION DIFFICILE

EN PARTENARIAT AVEC

Fisher & Paykel
HEALTHCARE

RÉFÉRENT(ES) :

MME ANNE-LAURE DUBOURG

INTERVENANTS:

DR MATHIEU DUMONT
MME DANIELLE ASTIER (IADE)
MME SANDRA CHAVAROCHE (IADE)

18:40

SOIRÉE OFFICIELLE & RENCONTRE AVEC NOS PARTENAIRES



23
J E U D I

FOYER
GARONNE **3** 

08:45

ARRET CARDIO-RESPIRATOIRE

EN PARTENARIAT AVEC



09:40

RÉFÉRENT(ES) :

PR KARINE NOUETTE-GAULAIN
MME VÉRONIQUE FRANCK
MME ANNE-LAURE DUBOURG

INTERVENANTS:

DR PIERRE CLERGET
+ PARAMED

09:45

ARRET CARDIO-RESPIRATOIRE

EN PARTENARIAT AVEC



10:40

RÉFÉRENT(ES) :

PR KARINE NOUETTE-GAULAIN
MME VÉRONIQUE FRANCK
MME ANNE-LAURE DUBOURG

INTERVENANTS:

DR PIERRE CLERGET
+ PARAMED

PAUSE & RENCONTRE AVEC NOS PARTENAIRES

11:10

MISE EN ROUTE OXYGENOTHERAPIE HAUT DEBIT (OHD)

EN PARTENARIAT AVEC

Fisher & Paykel
HEALTHCARE

12:05

RÉFÉRENT(ES) :

MME ISABELLE FOURCADE
MME ANNE-LAURE DUBOURG
DR CÉCILE DEGRYSE

INTERVENANTS:

M. PABLO FERNANDEZ-DIAZ (KINÉ)
DR CÉCILE DEGRYSE
MME ANGÈLE PLANTEY (IDE)

12:10

MISE EN ROUTE OXYGENOTHERAPIE HAUT DEBIT (OHD)

EN PARTENARIAT AVEC

Fisher & Paykel
HEALTHCARE

13:05

RÉFÉRENT(ES) :

MME ISABELLE FOURCADE
MME ANNE-LAURE DUBOURG
DR CÉCILE DEGRYSE

INTERVENANTS:

M. PABLO FERNANDEZ-DIAZ (KINÉ)
DR CÉCILE DEGRYSE
MME ANGÈLE PLANTEY (IDE)

PAUSE REPAS & RENCONTRE AVEC NOS PARTENAIRES



23 J E U D I

FOYER
GARONNE **3** 

14:15

VOIES VEINEUSES ÉCHOGUIDÉES

EN PARTENARIAT AVEC



GE Healthcare

15:10

15:15

VOIES VEINEUSES ÉCHOGUIDÉES

EN PARTENARIAT AVEC



GE Healthcare

16:10

RÉFÉRENT(ES) :

MME CÉLINE RIGOUS-LEMERCIER

INTERVENANTS:

MME ISABELLE MACQUER (IADE)

MME MARIE PUGLISI (IADE)

MME LAURENCE GAUTIER (IADE)

RÉFÉRENT(ES) :

MME CÉLINE RIGOUS-LEMERCIER

INTERVENANTS:

MME ISABELLE MACQUER (IADE)

MME MARIE PUGLISI (IADE)

MME LAURENCE GAUTIER (IADE)

PAUSE & RENCONTRE AVEC NOS PARTENAIRES

16:45

GESTION DE LA TRACHEOTOMIE

RÉFÉRENT(ES) :

MME ISABELLE FOURCADE

MME VÉRONIQUE FRANCK

INTERVENANTS:

M. MATHIS MOREL (IDE)

M. PHILIPPE WIBART (KINÉ)

17:40

17:45

GESTION DE LA TRACHEOTOMIE

RÉFÉRENT(ES) :

MME ISABELLE FOURCADE

MME VÉRONIQUE FRANCK

INTERVENANTS:

M. MATHIS MOREL (IDE)

M. PHILIPPE WIBART (KINÉ)

18:40

SOIRÉE OFFICIELLE & RENCONTRE AVEC NOS PARTENAIRES



J E U D I

23

SALLE
GARONNE 1



08:45

INTUBATION DIFFICILE

EN PARTENARIAT AVEC

Fisher & Paykel
HEALTHCARE

INTERVENANTS:

DR MATTHIEU DUMONT

09:30

09:35

INTUBATION DIFFICILE

EN PARTENARIAT AVEC

Fisher & Paykel
HEALTHCARE

INTERVENANTS:

DR MATTHIEU DUMONT

10:20

PAUSE & RENCONTRE AVEC NOS PARTENAIRES

11:00

SIMULATION EN VENTILATION - SIMVA

SimVA

INTERVENANTS:

PR HADRIEN ROZÉ

12:30



24
VENDREDI

SALLE
GARONNE **2** 

08:45

ECHO-REPÉRAGE POUR BLOC NERVEUX PÉRIPHÉRIQUE

EN PARTENARIAT AVEC



GE Healthcare

INTERVENANTS:

DR DIDIER MICHEL
DR MATTHIAS HERTELEER

09:30

09:35

ECHOGRAPHIE PLEUROPULMONAIRE

EN PARTENARIAT AVEC



GE Healthcare

INTERVENANTS:

DR VIRGINIE PERRIER
DR ELOÏSE GALLO

10:20

PAUSE & RENCONTRE AVEC NOS PARTENAIRES

11:00

ECHOGRAPHIE GASTRIQUE

EN PARTENARIAT AVEC



GE Healthcare

INTERVENANTS:

DR AURÉLIE SAN MIGUEL

11:45

11:50

ECHO-REPÉRAGE POUR ANESTHÉSIE PÉRIDURALE

EN PARTENARIAT AVEC



GE Healthcare

INTERVENANTS:

DR JULIETTE THOMAS

12:35



24 VENDREDI

FOYER
GARONNE **2** 

08:45

**MONITORAGE HÉMODYNAMIQUE
PER-OPÉATOIRE**

EN PARTENARIAT AVEC

GETINGE 

INTERVENANTS:

PR MATTHIEU BIAIS

09:30

09:35

**MONITORAGE HÉMODYNAMIQUE
PER-OPÉATOIRE**

EN PARTENARIAT AVEC

GETINGE 

INTERVENANTS:

PR MATTHIEU BIAIS

10:20

PAUSE & RENCONTRE AVEC NOS PARTENAIRES

11:00

**RÉCUPÉRATION PÉRI-OPÉATOIRE
DES CELLULES SANGUINES**

RESPONSABLES :

**PR ALEXANDRE OUATTARA
DR ANTOINE BEURTON**

INTERVENANTS:

**DR ANTOINE BEURTON
M GASPARD MASELLA (IADE)
MME MARINE RECALDINI (IADE)**

11:45

11:50

**RÉCUPÉRATION PÉRI-OPÉATOIRE
DES CELLULES SANGUINES**

RESPONSABLES :

**PR ALEXANDRE OUATTARA
DR ANTOINE BEURTON**

INTERVENANTS:

**DR ANTOINE BEURTON
M GASPARD MASELLA (IADE)
MME MARINE RECALDINI (IADE)**

12:35



24
VENDREDI

FOYER
GARONNE **3** 

08:45

MONITORAGE DE L'ANALGÉSIE

INTERVENANTS:

**PR PHILIPPE RICHEBÉ
DR PIERRE-ANDRÉ STOCKLE**

09:30

09:35

MONITORAGE DE L'ANALGÉSIE

INTERVENANTS:

**PR PHILIPPE RICHEBÉ
DR PIERRE-ANDRÉ STOCKLE**

10:20

PAUSE & RENCONTRE AVEC NOS PARTENAIRES

11:00

CATHÉTER INTRA OSSEUX

EN PARTENARIAT AVEC

Teleflex®

INTERVENANTS:

**SESSION ADULTE
DR ALEXANDRE TBOUL**

**SESSION PÉDIATRIQUE
DR MARYLINE BORDES-DEMOLIS**

11:45

11:50

CATHÉTER INTRA OSSEUX

EN PARTENARIAT AVEC

Teleflex®

INTERVENANTS:

**SESSION ADULTE
DR ALEXANDRE TBOUL**

**SESSION PÉDIATRIQUE
DR MARYLINE BORDES-DEMOLIS**

12:35



24
VENDREDI



BORDEAUX PALAIS DE LA BOURSE

**17 PLACE DE LA BOURSE
33076 BORDEAUX**

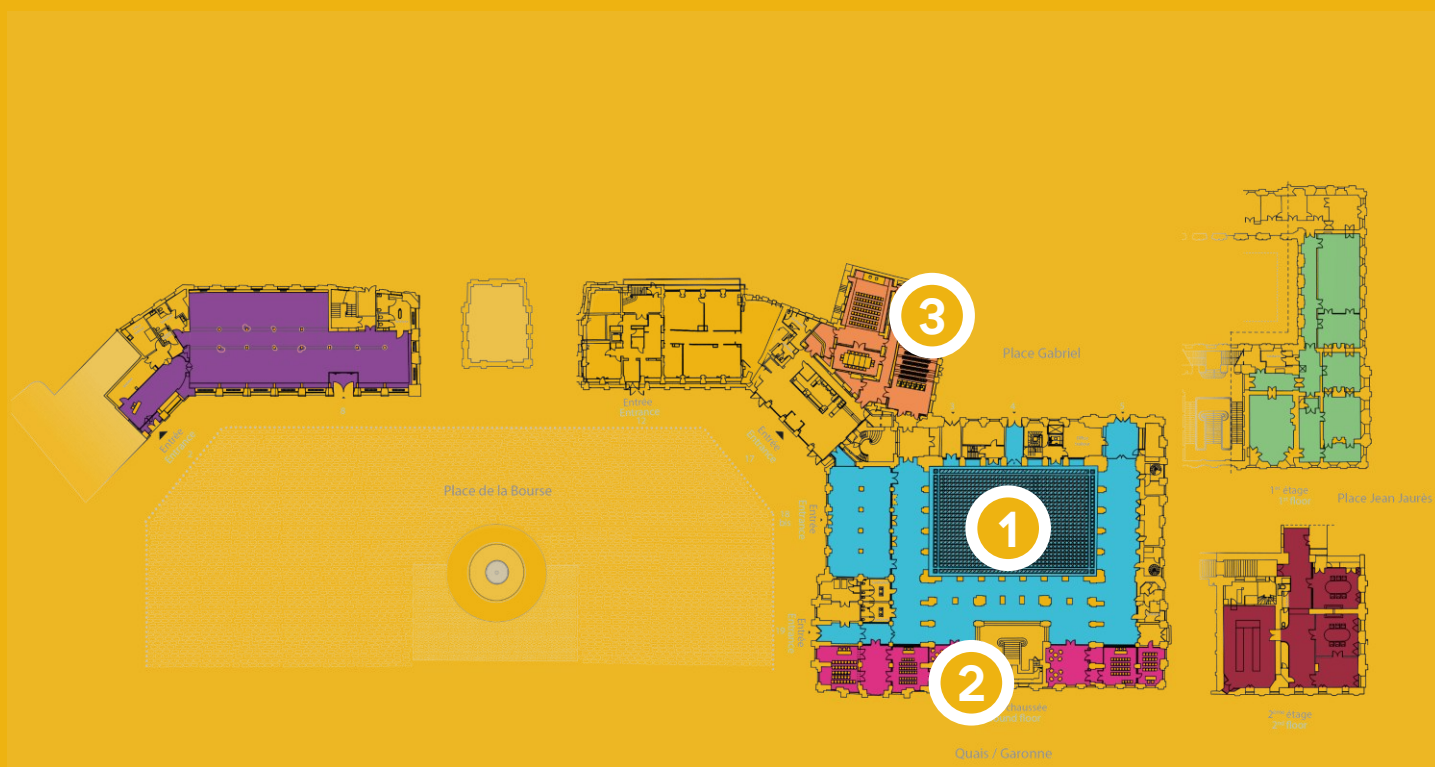

1 ESPACE BOURSE

2 ESPACE GARONNE

3 ESPACE GABRIEL



ESPACE BOURSE

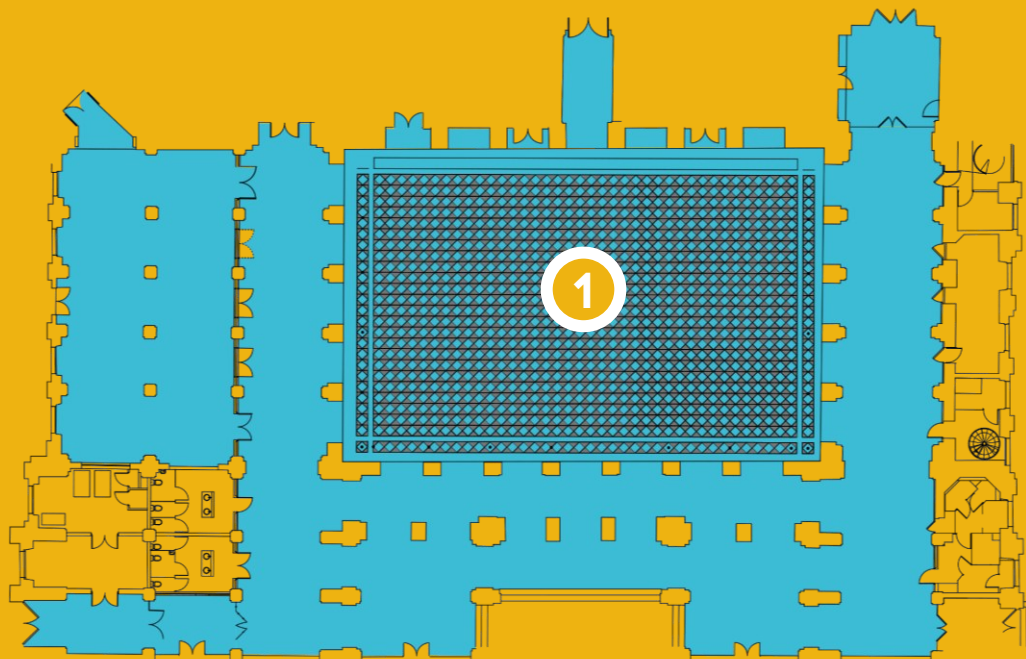

① ATRIUM HALL DE LA BOURSE

23
J E U D I

ESPACE PARTENAIRES (EXPOSITION)
ESPACE RESTAURATION
SOIRÉE OFFICIELLE

24
V E N D R E D I

ESPACE PARTENAIRES (EXPOSITION)
ESPACE RESTAURATION



ESPACE GARONNE

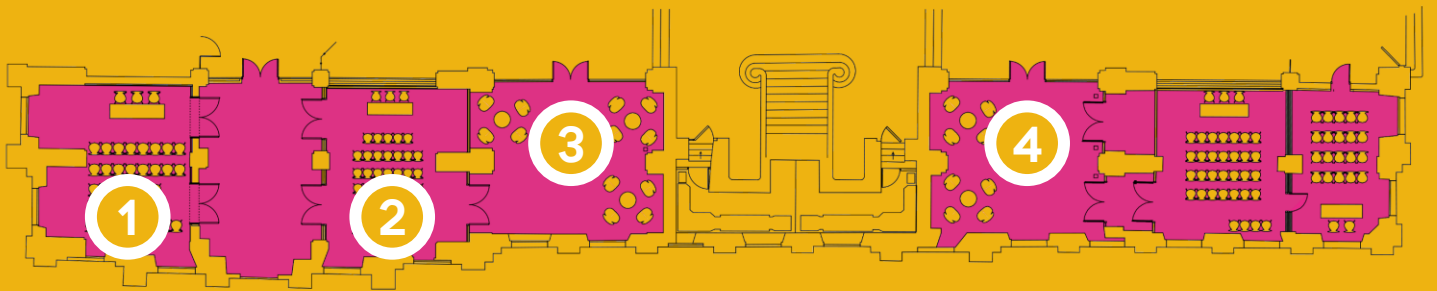

- ① SALLE GARONNE 1
- ② SALLE GARONNE 2
- ③ FOYER GARONNE 2
- ④ FOYER GARONNE 3



ESPACE GABRIEL

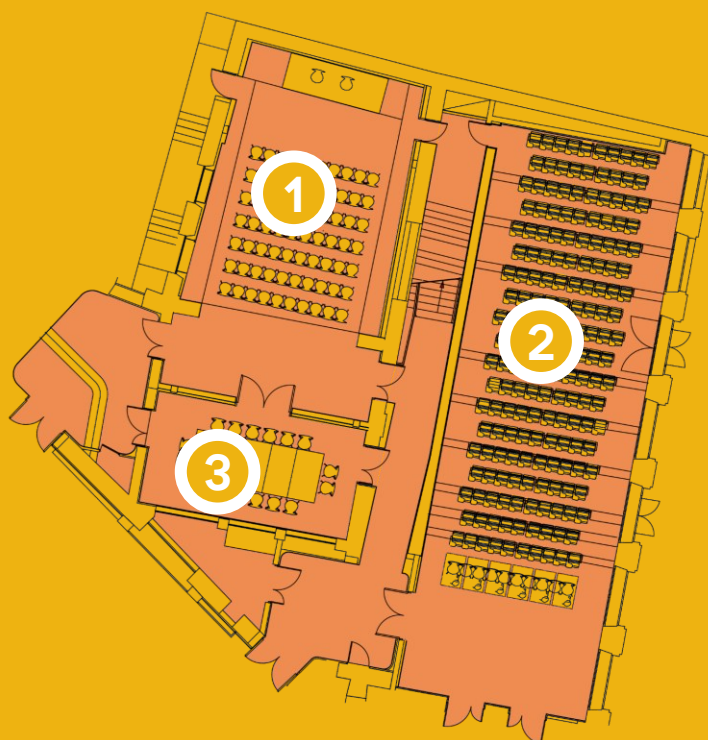

① SALON GABRIEL 1

② AMPHITHÉÂTRE JEAN TOUTON

③ SALON GABRIEL 2 (VESTIAIRES)



COMITE D'ORGANISATION

Pr Matthieu Biais, Dr Maryline Bordes-Demolis, Dr Hugues De Courson, Dr Cécile Degryse, Mme Anne-Laure Dubourg, Mme Agnès Faurie, Mme Véronique Franck, Mme Anne Freynet, Mme Isabelle Germain-Dartois, Pr Olivier Joannes-Boyau, Mme Sandrine Lègue, Pr Karine Nouette-Gaulain, Pr Alexandre Ouattara, Mme Céline Rigous-Lemercier, Mme Nathalie Sagnier-Lembert, Pr Francois Sztark, Dr Nadir Tafer

COMITE SCIENTIFIQUE MEDICAL

Dr Yves Asencio (33), Dr Claude Charles Ballick Weber (33), Dr Francois Bannier (64), Dr Nicolas Barraud (33), Dr Merry Bentejac (64), Dr Antoine Beurton (33), Pr Matthieu Biais (33), Dr Bernard Binje (40), Dr Maryline Bordes-Demolis (33), Dr Grégoire Cane (33), Dr Cédric Carrié (33), Dr Hugues De Courson (33), Dr Mylène Defaye (33), Dr Cécile Degryse (33), Dr Antoine Dewitte (33), Dr Soizic Dieulouard (33), Dr Mathieu Dumont (33), Dr Denis Frasca (86), Dr Hubert Grand (33), Pr Olivier Joannes-Boyau (33), Dr Elise Langouet (33), Dr Camille Martel (33), Dr Francois Mégret (33), Pr Karine Nouette-Gaulain (33), Dr Sébastien Oger (24) Pr Alexandre Ouattara (33), Dr Jean-Claude Pauchard (64), Dr Jean-Pascal Petit (33), Dr Laurent Petit (33), Dr Yves Remmer (40), Dr Philippe Richebé (33), Dr Olivier Rontés (31), Pr Hadrien Rozé (64), Pr Francois Sztark (33), Dr Nadir Tafer (33), Dr David Vandroux (87)

COMITE SCIENTIFIQUE PARAMEDICAL

Mme Emmanuelle BERTEAU, Anne-Laure Dubourg, Mme Isabelle Fourcade, Mme Véronique Franck, Mme Anne Freynet, Mme Isabelle Germain-Dartois, M. Pierre Grandet, Mme Céline Rigous-Lemercier



abbvie



Ambu

B | BRAUN
SHARING EXPERTISE

Capfinances.



Dräger

Fisher & Paykel
HEALTHCARE



GETINGE ✳



Medtronic



PHILIPS

Predictis.
By Premium



Teleflex™
Empowering the future of healthcare



TSC LIFE

Vantive



NOUS REMERCIONS TOUS NOS PARTENAIRES
POUR LEUR SOUTIEN



jarca-bordeaux.fr

LE JARCA EST UN ORGANISME CERTIFIÉ
QUALIOP

AU TITRE DE LA CATÉGORIE
ACTION DE FORMATION



contact@jarca-bordeaux.fr



05 56 79 55 14

CONCEPTION & DESIGN GRAPHIQUE



ERIC PETERS © 2026

